ГЕНЕРАЛЬНЫЙ ПЛАН МУНИЦИПАЛЬНОГО ОБРАЗОВАНИЯ "ПАРСКОЕ СЕЛЬСКОЕ ПОСЕЛЕНИЕ РОДНИКОВСКОГО МУНИЦИПАЛЬНОГО РАЙОНА ИВАНОВСКОЙ ОБЛАСТИ"
Карта функциональных зон

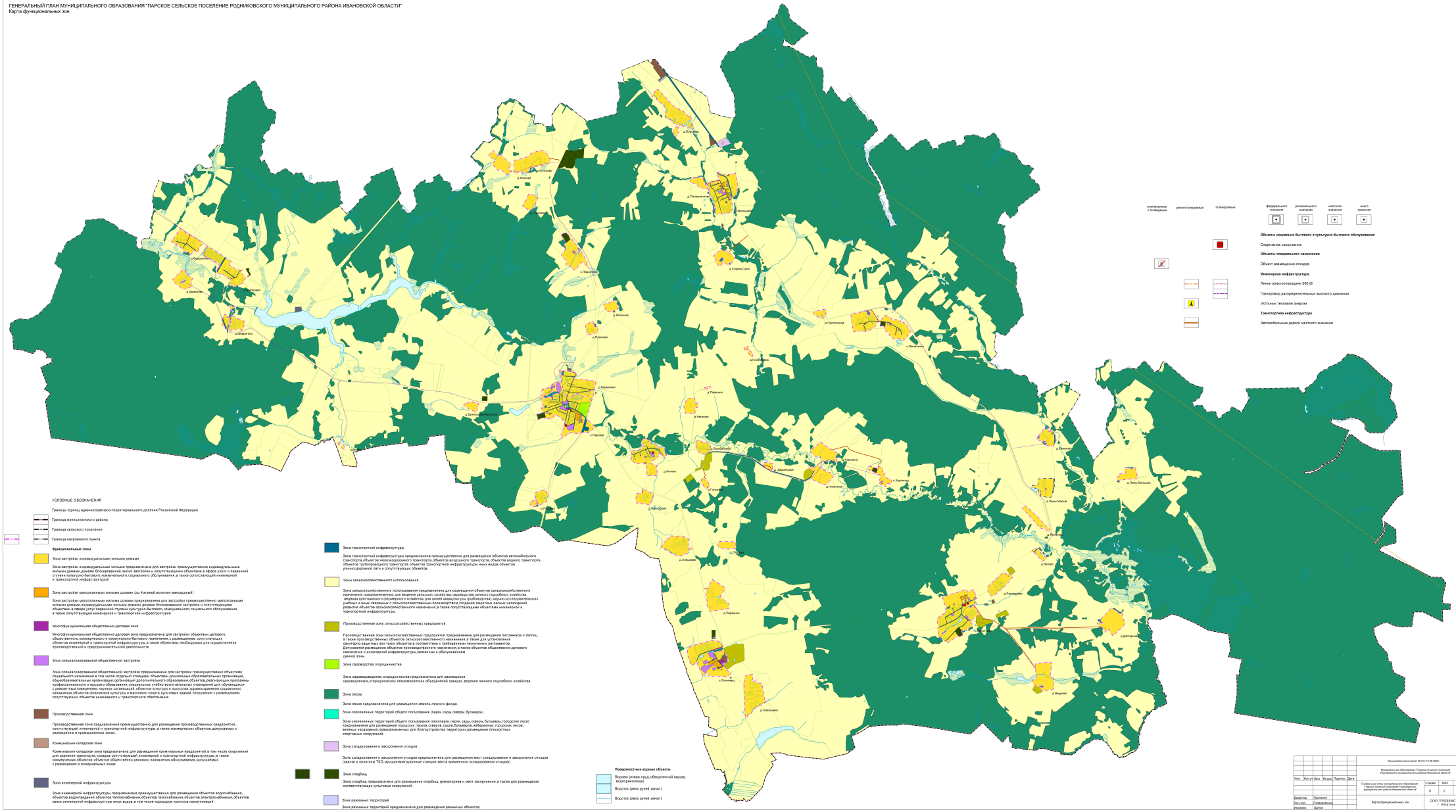
планируемые к ликвидации
реконструируемые
планируемые
федерального значения
регионального значения
местного значения
иного значения
Объекты социально-бытового и культурно-бытового обслуживания
Спортивное сооружение
Объекты специального назначения
Объект размещения отходов
Инженерная инфраструктура
Линии электропередачи 500 кВ
Газопровод распределительный высокого давления
Источник тепловой энергии
Транспортная инфраструктура
Автомобильные дороги местного значения
УСЛОВНЫЕ ОБОЗНАЧЕНИЯ
Границы единиц административно-территориального деления Российской Федерации
Граница муниципального района
Граница сельского поселения
Граница населенного пункта
Функциональные зоны
Зона застройки индивидуальными жилыми домами
Зона застройки индивидуальными жилыми предназначена для застройки преимущественно индивидуальными жилыми домами, домами блокированной малой застройки и сопутствующими объектами в сфере услуг и первичной ступени культурно-бытового, коммунального социального обслуживания, а также сопутствующей инженерной и транспортной инфраструктурой
Зона застройки малоэтажными жилыми домами (до 4 этажей, включая мансардный)
Зона застройки малоэтажными жилыми домами предназначена для застройки преимущественно малоэтажными жилыми домами, индивидуальными жилыми домами, домами блокированной застройки и сопутствующими объектами в сфере услуг первичной ступени культурно-бытового, коммунального, социального обслуживания, а также сопутствующей инженерной и транспортной инфраструктурой
Многофункциональная общественно-деловая зона
Многофункциональная общественно-деловая зона предназначена для застройки объектами делового, общественного, коммерческого и коммунально-бытового назначения, с размещением сопутствующих объектов инженерной и транспортной инфраструктуры, а также объектами, необходимыми для осуществления производственной и предпринимательской деятельности
Зона специализированной общественной застройки
Зона специализированной общественной застройки предназначена для застройки преимущественно объектами социального назначения в том числе отдельно стоящими объектами дошкольных образовательных организаций, общеобразовательных организаций, организаций дополнительного образования, объектов реализующих программы профессионального и высшего образования, специальных учебно-воспитательных учреждений для обучающихся с девиантным поведением, научных организаций, объектов культуры и искусства, здравоохранения, социального назначения, объектов физической культуры и массового спорта, культовых зданий, сооружений с размещением сопутствующих объектов инженерного и транспортного обеспечения.
Производственная зона
Производственная зона предназначена преимущественно для размещения производственных предприятий, сопутствующей инженерной и транспортной инфраструктуры, а также коммерческих объектов, допускаемых к размещению в промышленных зонах.
Коммунально-складская зона
Коммунально-складская зона предназначена для размещения коммунальных предприятий, в том числе сооружений для хранения транспорта, складов, сопутствующей инженерной и транспортной инфраструктуры, а также коммерческих объектов, объектов общественно-делового назначения, обслуживания, допускаемых к размещению в коммунальных зонах.
Зона инженерной инфраструктуры
Зона инженерной инфраструктуры предназначена преимущественно для размещения объектов водоснабжения, объектов водоотведения, объектов теплоснабжения, объектов газоснабжения, объектов электроснабжения, объектов связи, инженерной инфраструктуры иных видов, в том числе коридоров проездов коммуникаций.
Зона транспортной инфраструктуры
Зона транспортной инфраструктуры предназначена преимущественно для размещения объектов автомобильного транспорта, объектов железнодорожного транспорта объектов воздушного транспорта, объектов водного транспорта, объектов трубопроводного транспорта, объектов транспортной инфраструктуры иных видов ,объектов улично-дорожной сети и сопутствующих объектов.
Зоны сельскохозяйственного использования
Зона сельскохозяйственного использования предназначена для размещения объектов сельскохозяйственного назначения, предназначенных для ведения сельского хозяйства, садоводства, личного подсобного хозяйства, ведения крестьянского (фермерского) хозяйства, для целей аквакультуры (рыбоводства), научно-исследовательских, учебных и иных, связанных с сельскохозяйственным производством создания защитных лесных насаждений, развития объектов сельскохозяйственного назначения, а также сопутствующих объектами инженерной и транспортной инфраструктуры.
Производственная зона сельскохозяйственных предприятий
Производственная зона сельскохозяйственных предприятий предназначена для размещения питомников и теплиц, а также производственных объектов сельскохозяйственного назначения, а также для установления санитарно-защитных зон таких объектов в соответствии с требованиями технических регламентов. Допускается размещение объектов производственного назначения, а также объектов общественно-делового назначения и инженерной инфраструктуры, связанных с обслуживанием данной зоны.
Зона садоводства, огородничества
Зона садоводства, огородничества предназначена для размещения садоводческих, огороднических некоммерческих объединений граждан, ведения личного подсобного хозяйства.
Зона лесов
Зона лесов предназначена для размещения земель лесного фонда.
Зона озелененных территорий общего пользования (парки, сады, скверы, бульвары)
Зона озелененных территорий общего пользования (лесопарки, парки, сады, скверы, бульвары, городские леса) предназначена для размещения городских парков, скверов, садов, бульваров ,набережных, городских лесов, зеленых насаждений, предназначенных для благоустройства территории, размещения плоскостных спортивных сооружений.
Зона складирования и захоронения отходов
Зона складирования и захоронения отходов предназначена для размещения мест складирования и захоронения отходов (свалки и полигоны ТКО, мусороперерабатывающие станции, места временного складирования отходов).
Зона кладбищ
Зона кладбищ предназначена для размещения кладбищ, крематориев и мест захоронения, а также для размещения соответствующих культовых сооружений.
Зона рекламных территорий
Зона рекламных территорий предназначена для размещения рекламных объектов.
Поверхностные водные объекты
Водоем (озеро, пруд, обводненный карьер, водохранилище)
Водоток (река, ручей, канал)
Водоток (река, ручей, канал)
д.Бобровино
д.Кулаково
д.Коняхо
д.Лапшинский
Малышево
д.Бобровино
д.Дементьево
д.Шаверигино
д.Парахино
д.Старое Сего
д.Жиновка
д.Плешково
д.Преспонина
с.Мякишино
д.Нижнее Сего
д.Верхнемо
д.Пеньково
д.Ивановский
д.Ивановский
д.Невежино
с.Парское
д.Коробейниково
д.Ивановский
д.Кульково
с.Барсково
д.Ивановский
д.Ялгина
д.Ивановский
д.Ивановский
д.Ивановский